

# Sheet of Specification

**REF** 11448

*Papanicolaous Lösung - EA65 (PAP 3d)*
**Zusammensetzung / Content**

 C.I.: 42095: 0,2 g/l  
 C.I.: 21010: 0,4 g/l  
 C.I.: 45380: 1,9 g/l  
 $H_3O_{40}PW_{12} \times H_2O$ : 1,7 g/l

**Use for:**
*Färben von Abstrichpräparaten*
**Test:**
**Specification:**

<input type="checkbox"/>	<b>pH-Wert:</b>	--
<input checked="" type="checkbox"/>	<b>Farbe:</b>	<i>braungrün</i>
<input checked="" type="checkbox"/>	<b>Oberfläche:</b>	<i>glatt</i>
<input checked="" type="checkbox"/>	<b>Leistungstest:</b>	<i>Färbetest</i>
<input checked="" type="checkbox"/>	<b>Geruch:</b>	<i>alkoholisch</i>
<input type="checkbox"/>	<b>Dichte:</b>	<i>1</i>
<input checked="" type="checkbox"/>	<b>Absorbtion:</b>	<i>Spektrogramm</i>
<input type="checkbox"/>	<b>Temp.:</b>	--
<input type="checkbox"/>	<b>Osmolarität:</b>	

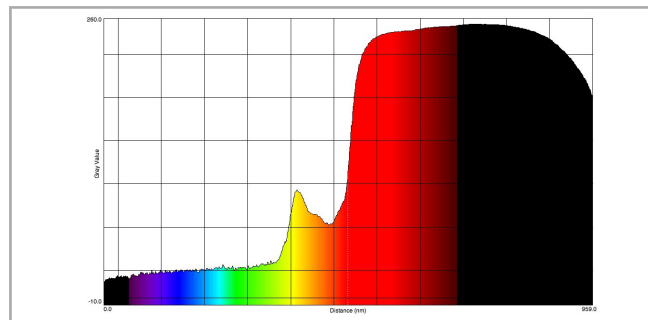
**Spektrogramm Vorgabe:**

 15 ... 25 °C