

Sheet of Specification

REF

13435

MAY GRÜNWALD Eosin Methylenblau für die Mikrobiologie

Zusammensetzung / Content
 CH₃OH: 970 ml/l
 C.I.: 52015 & 45380: 7,0 g/l
Use for:

Färben von Blutausstrichen

Test:**Specification:**

<input type="checkbox"/>	pH-Wert:	--
<input checked="" type="checkbox"/>	Farbe:	blau-violett
<input checked="" type="checkbox"/>	Oberfläche:	glatt
<input checked="" type="checkbox"/>	Leistungstest:	Färbetest
<input checked="" type="checkbox"/>	Geruch:	charakteristisch
<input type="checkbox"/>	Dichte:	0,80 g/ml
<input checked="" type="checkbox"/>	Absorbtion:	Spektrogramm
<input type="checkbox"/>	Temp.:	
<input type="checkbox"/>	Osmolarität:	

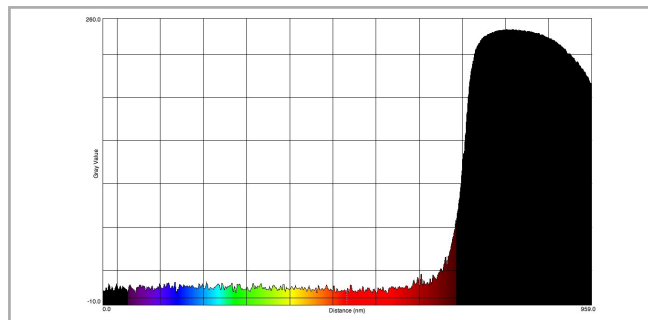
Spektrogramm Vorgabe:

15 ... 25 °C