

# Sheet of Specification

**REF**

17136

SAFELINE LACTOCUPRIN C

**Zusammensetzung / Content**

$C_2H_4O_2$ : 2,85 ml/l  
 $C_3H_6O_3$ : 9,52 ml/l  
 $CuSO_4 \cdot 5 H_2O$ : 47,62 g/l

**Use for:**

*Aufbewahren von botanischen Proben (Stabilisation des Chlorophyll)*

**Test:****Specification:**

<input type="checkbox"/>	<b>pH-Wert:</b>	
<input checked="" type="checkbox"/>	<b>Farbe:</b>	<i>blau</i>
<input checked="" type="checkbox"/>	<b>Oberfläche:</b>	<i>glatt</i>
<input type="checkbox"/>	<b>Leistungstest:</b>	--
<input type="checkbox"/>	<b>Geruch:</b>	<i>charakteristisch</i>
<input type="checkbox"/>	<b>Dichte:</b>	<i>1</i>
<input checked="" type="checkbox"/>	<b>Absorbtion:</b>	<i>Spektrogramm</i>
<input type="checkbox"/>	<b>Temp.:</b>	--
<input type="checkbox"/>	<b>Osmolarität:</b>	

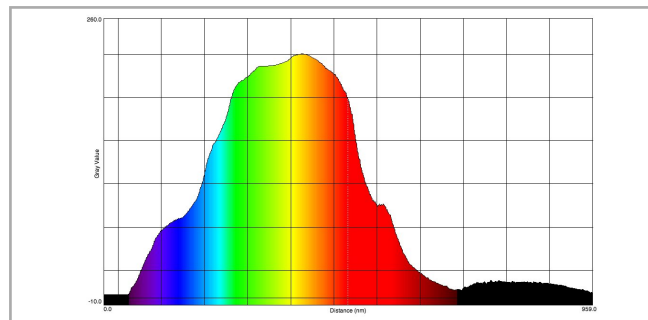
**Spektrogramm Vorgabe:**

15 ... 25 °C